4. szám - 2019. február

# JÓKAI SULI

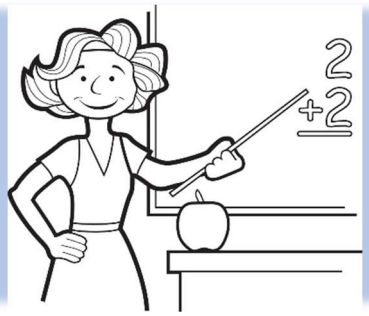


*Interjú az elsős tanító nénikkel*

*Elsőseinket kérdeztük*

*Filmajánló*

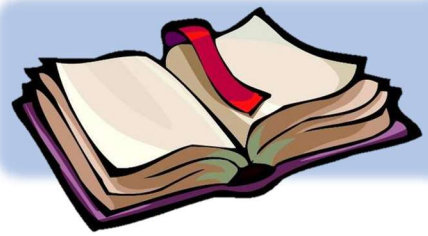

*Versek*

# HALLOWEEN

*Köszönet a fotókért Lábodi Gábornak.*

# Adventi kézműveskedés

Az egyik decemberi szombaton hó szállingózott a városra, s ennek ellenére a gyerekek fáradtan mentek az iskolába. Ezen a napon sok szép dolgot készítettünk az adventi vásár alkalmából. A második óra után nyitott meg a karácsonyi rendezvény. A korábban vásárolt zsetonokért cserébe lehetett elkészíteni ezeket az ünnepi ajándékokat. Az alsós termekben várták a diákokat a tanárok. Például Tibi bácsinál villanykörtét lehetett feldíszíteni, amely karácsonyfadíszként ékesítheti a fenyőfánkat, Csilla néninél jávorszarvasokat készíthettünk, Virág néninél (4.B) dekor gumiból csinálhattunk különböző formájú díszeket a karácsonyfára. A másik Virág néninél (2.B) angyalkás hűtőmágneseket gyárthattunk, Ági néni (3.C) ajándékkísérő kártyákhoz, ünnepi képeslapokhoz adott alapanyagokat és Kriszti néninél gipszmintákat lehetett kifesteni. Én ezekből a dolgokból készítettem ajándékot a szeretteimnek. Remélem a többi diák is örömet szerzett szüleiknek az ajándékokkal. Bízom abban, hogy mindenkinek meghitt karácsonya volt és mindenkinek nagyon boldog új évet kívánok!

*Lábodi Laura 4.B*

# Interjú az elsős tanító nénikkel

***Papp Éva (1.a)***

**- Mióta dolgozik a Jókaiban?**
- 1990 óta.
**- Mit szeret legjobban tanítani?**
- A magyart és a matekot.
**- Mondjon néhány szót a mostani elsősökről!**
- Tündériek. Mindenki szeret iskolába járni és tanulni.
**- Mi a kedvenc könyve?**
- Szeretem Nyáry Krisztián könyveit.
**- Van-e hobbija?**
- Szeretek barkácsolni és főzni.
**- Mi szeretett volna lenni kiskorában?**
- Óvónéni szerettem volna lenni.
**- Van-e háziállata?**
- Volt egy kutyánk, Boci, aki sajnos már nincs.
**- Vannak-e gyerekei? Meséljen róla/róluk!**
- Kettő nagyfiam van. Mindketten a Jókaiba jártak. Jelenleg egyetemisták Budapesten. Péter és Bálint 23 és 21 évesek.

(Az interjút készítette: Gerst Karolina, Lábodi Laura, Potos Jázmin)

***Kis-Jakab Kornélia (1.b)***

**- Mióta dolgozik a Jókaiban?**
- 35 éve.
**- Mit szeret legjobban tanítani?**
- Minden tantárgyat, de legjobban a magyart és a matematikát szeretem.
**- Mondjon néhány szót a mostani elsősökről!**
- Nagyon kedvesek, megbízhatóak, érdeklődők. Nagyon szeretnek olvasni.
**- Mi a kedvenc könyve?**
- Müller Péter: Jóskönyv. József Attila és Ady Endre versei.
**- Van-e hobbija?**
- Túrázás és kerékpározás.
**- Mi szeretett volna lenni kiskorában?**
- Óvónő, vagy tanító néni szerettem volna lenni.
**- Van-e háziállata?**
- Sajnos nincs, de a nagylányom kutyáját szívesen fogadjuk.
**- Vannak-e gyerekei? Meséljen róla/róluk!**
- Két nagylányom van, ők már felnőttek. Mindketten a Jókaiba jártak, nagyon szerették ezt az iskolát. Egyik lányom Budapesten él, a másik Pécsen.

(Az interjút készítette: Jurik Emese)

***Izsák Klára (1. c)***

**- Mióta dolgozik a Jókaiban?**
- 1992. február 1. óta.
**- Mit szeret legjobban tanítani?**
- Matematikát minden évfolyamon, de első osztályban írást és olvasást.
**- Mondjon néhány szót a mostani elsősökről!**
- Nagyon aranyosak, de igen elevenek. Sok okos kisgyerek van az osztályban.
**- Mi a kedvenc könyve?**
- Nagyon sokat olvasok, ezért mostanában nincs kedvencem. A könyvtárból a történelmi témájú könyveket kölcsönzöm.
**- Van-e hobbija?**
- Süteménysütés, olvasás, színház. Nagyon szeretem a Balatont.
**- Mi szeretett volna lenni kiskorában?**
- Édesanyám védőnő volt, eleinte én is ez szerettem volna lenni.
**- Van-e háziállata?**
- Sajnos november óta nincs. Bagira nevű fekete cicám azóta Nagynyárádon él.
**- Vannak-e gyerekei? Meséljen róla/róluk!**
- Kozima lányom már felnőtt, a Kaposvári Színház jogásza. Írisz, a kisebbik gyermekem a Babits Gimnázium 9. évfolyamos testnevelés tagozatos tanulója. Mindkét lányom Jókais volt.

(Az interjút készítette: Jurik Emese, Mózes-Takács Milla, Varga Judit)

# Elsőseinket kérdeztük

- Mi tetszik a Jókaiban?
- Sok barátom van, jó az udvar.

Egréder Mór

- Miben más az iskola, mint az óvoda? Melyik tetszik jobban?
- Egész nap ülni kell a padban. Óvoda.

Bagoly Tamás

- Mi tetszik a Jókaiban?
- Szeretem a matek órát.

Bánki Csanád

- Mi tetszik a Jókaiban?
- **Minden!**

Nagy Emília

Szerényi Luca

- Miben más az iskola, mint az óvoda?
- Nem kell aludni.

- Miben más az iskola, mint az óvoda?
- Az iskola nehezebb.

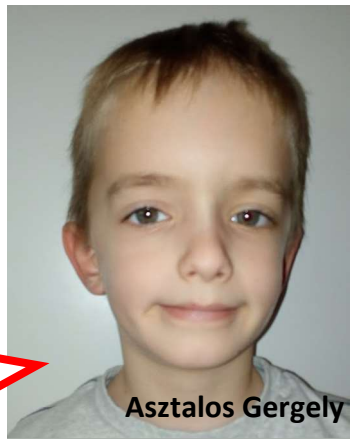


- Mi tetszik az iskolában?
- Sok új dolgot tanulunk.

- Mi tetszik a Jókaiban?
- Az udvari tesi.

- Nehéz az iskola?
- Nem nehéz.

- Mi tetszik az iskolában?
- A nyári szünet.

***Az elsősöket megkérdezték: Czigelédi Szonja, Potos Jázmin, Szerényi Dóra, (4.b)***

# *Filmajánló*

**LEGENDÁS ÁLLATOK GRINDELWALD BŰNTETTEI:** A film kezdetén Grindelwaldot átszállítják az Azkabanba de valaki rejtélyes módon megszökteti. Megismerhetjük Gothe bátyját, aki a Mágiaügyi Minisztériumban dolgozik. Gothe nem hagyhatja el az országot. De valahogy mégis elszökik, hogy megkereshesse Tinát, aki tudomása szerint Párizsban tartózkodik. Ezt a filmet tudom ajánlani mindenkinek, aki szereti a Harry Potter sorozatot, mert sok utalás van a benne a Harry Potterre nézve. 12 karikás film, de szerintem nincs benne semmi durvaság, azaz nincs benne vér és erőszak.

**AQUAMAN:** A főszereplő Aquaman (Jason Momoa) két világ szülötte. Apja Morrison (Temuerra) világítótorony őr , anyja pedig Atlanta (Nicole Kidman) Atlantisz királynője. Mikor Atlanta visszatér Atlantiszba, akkor a vad ároklakóknak adták abban reménykedve, hogy így meg tudják ölni. Így Morrison-nak kell egyedül fölnevelnie Aquamant. Egy nap Mera (Amber Heard) elmegy Arthurhoz (Aquaman), hogy elmondja, a féltestvére Orm király hadat akar üzenni a fenti világnak és hogy neki kell visszavennie a trónt. Így hőseink elindulnak megkeresni Atlantisz elveszett szigonyát. A filmben néhol van egy-két csúnya szó, de az sem annyira csúnya. Ez a film is 12 karikás, de ez sem durva. A látványvilág pedig gyönyörű.

**A GRINCS:** A mogorva Grincs egy gyerekkori sérelem miatt el akarja lopni a karácsonyt. Bár ez nem annyira megy neki mert folyton elromlik, nem úgy sikerül, vagy keresztbe tesz neki valami v. valaki. Egyszóval megnézhetjük hogyan boldogul a Grincs… Nagyon mókás film. 6 karikás

**Készítette: Sánta Gréta 5. c**

# ŐSSZEL A SZÍNHÁZBAN

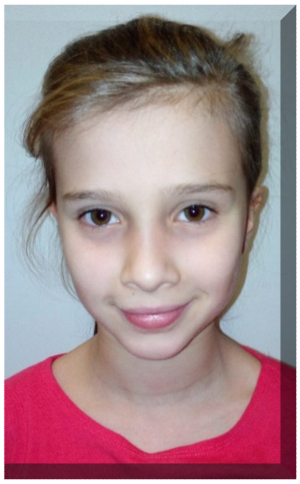

Az elmúlt év novemberében az osztályommal (3. b-vel) ellátogattunk a **Művészetek és Irodalom Házába**, ahol megnéztünk egy színdarabot a **Pécsi Kölyökszínpad** előadásában. A darab címe a „**Varázslóca** ” volt. Ami nekem különösen tetszett, hogy sok gyerek játszott benne és láthattam iskolánk tanulóit is a színpadon. A főszereplő két kislány, Bella és Berta, akik a nagyszüleikhez mennek nyaralni. Itt találkoznak unokatestvérükkel Bercivel. A padláson találnak egy lócát, amiről kiderül, hogy nem átlagos tárgy. A történetben innentől kezdve sok varázslatos dolog történik. A varázslócát a szív madara kelti életre. A lócába belemászva a gyerekek egy dzsungelbe jutnak, ahol találkoznak Rózsával a törzsfőnökkel, a Nyúval és a Púval, majd próbatételt kell, hogy kiálljanak a hazajutásuk érdekében. Természetesen nagyon jól végződik a történet. Az unokatestvéreket még közelebb hozza egymáshoz a közösen átélt kaland. Sokat nevettem a vicces jeleneteken, de azt is megjegyeztem, hogy mennyire fontos a szeretet. Ha tehetitek, nézzétek meg!

*Írta: Fuchs Ráchel 3.b*

**Fridrich Flóra: Tavasz**

Eljött hát a tavasz,
Visszajöttek a madarak.
Kivirágoztak a fák,
Kinőttek az ibolyák.
Megnőtt a hóvirág is,
Járt már madár is itt.
Kizöldültek a fák s bokrok,
Sarjadnak a szép friss lombok.
Az állatok előjöttek,
A füvek megzöldültek.
A madarak megjöttek,
Fiókák s gidák felnőttek.
Eltettük már a karácsonyfát,
Itt van a tavasz, mit mindenki vár.
Szép felhők mennek el felettünk,
S mind ezt látjuk és szeretjük.
Emberek, állatok örülnek,
Hisz a természet újjáéled.

---

**Fridrich Flóra: A vesztes csata**

A szabadságharcot elvesztettük,
de a szívünkben a dicsőséget elnyerhettük.
A nép szívében még élt a hazaszeretet,
a lelkekben sohasem győz az ellenséges sereglet.
Ma már hálával gondolunk a harcra,
a rengeteg hősi áldozatra s kardra.

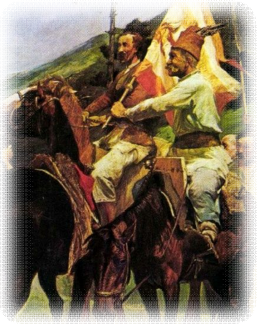

Készült: 2018. december – 2019. január

Jókai Mór Általános Iskola, Pécs

Főszerkesztő: Horváthné Bíró Virág

Közreműködő szerkesztő: Horváth Milán (ANK 1. tanulója)

Közreműködtek: az újságíró szakkörre járó gyerekek